



Best OCR Solution

MEDIA DRIVE CORPORATION メディアドライブ株式会社



名刺くん

やさしく名刺ファイリング PRO v.9.0 for kyoceramita

今日から
カンタン名刺管理!
データを有効活用!

ネットワークで名刺情報を共有可能

高性能日本語認識エンジンを搭載!



for
WINDOWS

複合機から複数枚取り込みが可能

「iPod」のアドレス帳に対応

Google/Googleマップと連携

名刺情報を筆ソフトの宛名印刷に活用

携帯電話で名刺を検索

データベースの編集が可能

名刺は、会社の大切な財産です。

「名刺検索」

素早く名刺情報を検索

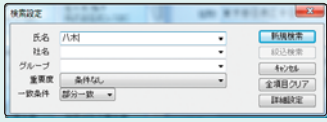

名刺をカンタンに取り込める!

京セラミタ複合機※や市販のフラットベッドスキャナ※に名刺をランダムに配置しても、自動で切り抜き、認識・登録することができます。簡単に名刺のデータベースを作成できます。



名刺情報を
読み取り!

※背景が黒色であることが条件のため、付属の黒シートを名刺の上にかぶせてスキャンしてください。

メイン画面の表示を自由に選択

メイン画面は「リストと名刺データ」および「一覧表示」も選択することが可能です。

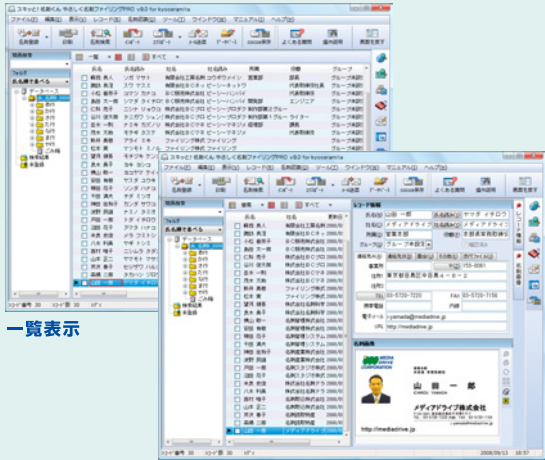

リストと名刺データ表示

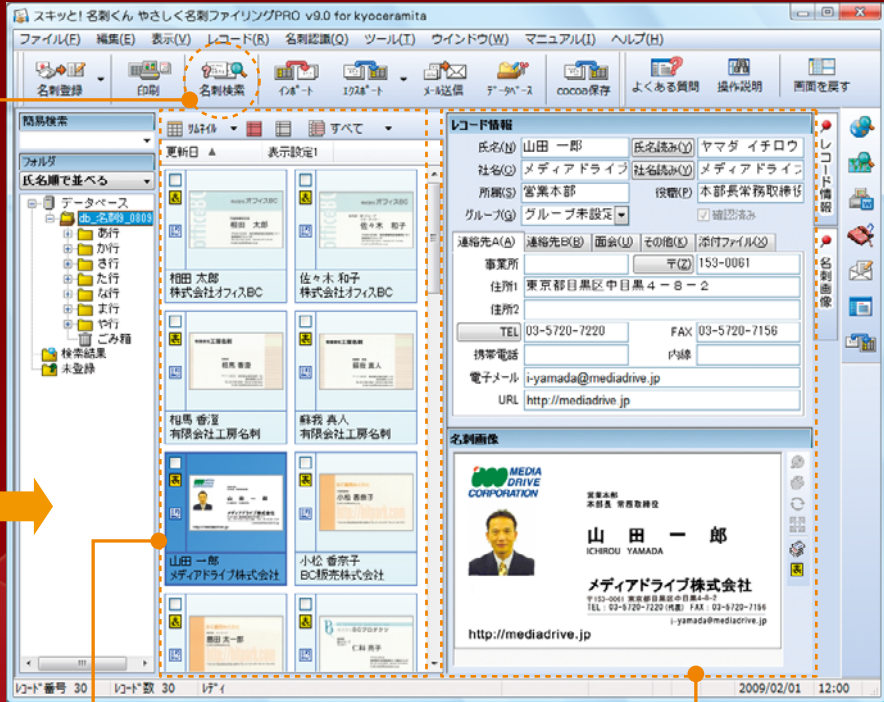

読み取った名刺をサムネイル表示

認識情報/名刺画像を表示

ネットワークで名刺情報を共有!

Webビュー機能

ブラウザ上で名刺データを検索・閲覧する機能です。
※Webビュー機能の設定は、無効にすることもできます。
※ビューワー用サーバーが起動されているWindows Vista/XPのPCが必要です。

アクセスログ機能

ネットワーク共有時に誰がどのように情報を使用したかを記録することが可能です。

データベースセキュリティ機能

データベースにパスワードをかけ、大切なデータを保護できます。

スキット!名刺くん (ビューワサーバ)

- 名刺データ登録・修正・追加・編集
- 閲覧・検索・エクスポート・印刷
- ※4台以上で使用する場合、パッケージを追加購入する必要があります。

スキット!名刺くん

- 名刺データ登録・修正・追加・編集
- 閲覧・検索・エクスポート・印刷
- ※4台以上で使用する場合、パッケージを追加購入する必要があります。

Webビューワ

- 共有名刺データ閲覧・検索
- 履歴閲覧

社内LAN

ファイルサーバー

- 共有名刺データ保管
- ※Windows Vista/XPのPCを使用してください。

動作環境	
対応OS	Windows Vista / Windows XP (SP2以降) / Windows 2000 Professional (SP4以降) ※64bit OS、Macintoshは動作保証外となります。
動作メモリ	512MB以上 (Vistaの場合は1GB以上)
必要HD容量	約350MB以上
ディスプレイ	1024×768ピクセル以上

※インストールには管理者 (Administrator) 権限が必要です。※本製品はInternet Explorer 6.0以上が必要です。

ご注意 ※最新の仕様・動作環境など詳細については弊社ホームページをご覧ください。
※製品の仕様・パッケージ・価格などは予告なしに変更することがありますので、あらかじめご了承ください。
※記載された内容は2009年2月現在のものです。

主な仕様

- 認識方式 新・拡張セル特徴方式 (日本語)
認識対象文字 漢字 (JIS第1水準・第2水準約420文字)・ひらがな・カタカナ・数字・記号等約3,700種 (日本語中のアルファベット認識も可能)
認識書体 明朝体・ゴシック体・他マルチフォント対応
文字サイズ 1.8~10mm角程度 (5~36ポイント程度)
名刺形式 縦書き・横書き対応 (自動識別機能あり)

主な機能一覧

- 一入カ**
 - 京セラミタ複合機からの画像読み込み
 - TWAINスキャナからの画像読み込み (A3サイズまで対応)
 - 年賀状などのはがき管理
 - フラットベッドスキャナは、4枚まとめて取り込みが可能
 - 読み込み可能な画像ファイル形式 (BMP・TIFF・JPEG・PNG)
 - 画像修正 (回転・白黒反転・傾き修正・消しゴム)
- 一文字認識・修正・登録**
 - 名刺の自動登録・手動登録
 - 認識時に活用できる法人辞書を標準搭載
 - 日本語/英語名刺対応
- ※英語名刺の住所の自動振り分けは「アメリカ」「カナダ」のみが対象となります。
- シンクロ表示、候補文字による誤認識文字の修正
- 入力履歴による修正 (社名・所属・住所・電話番号・FAX)
- 文字の学習機能
- 一データベースの操作**
 - 氏名や日付で分類できる仮想フォルダ表示
 - ネットワークで名刺データの共有が可能
 - ※ネットワーク利用時の利用可能数はWindowsの使用許諾の範囲により異なります。Windowsネットワーク環境でローカルエリアのネットワークのみ対応です。
- データベースをパスワードで保護するデータベースセキュリティ機能
- データベース名の変更
- データベースの移動・コピー・結合
- データの並び替え (氏名順・社名順・日付順など)
- 利用者や使用方法を確認できるアクセスログ機能
- 名刺と一緒に添付する企画書や見積書などの資料が管理できる添付ファイル機能
- 同性同名や特定名刺のキーワード検索
- リスト印刷、タックル印刷、宛名印刷、システム手帳印刷などの各種印刷機能
- 名刺によって重要度を付けられる重要度設定機能
- 携帯電話に名刺データを取り込めるQRコード対応
- メイン画面を自由に変更できるアレンジGUI
- CSVやContactXML出力で兼ソフトと連携
- バックアップ/復元機能 (自動バックアップ可能)
- 一その他**
 - ブラウザから名刺データを閲覧できるWebビューア機能
 - 読み仮名辞書 (登録件数: 氏名【姓】・氏名【名】・社名ごと)に最大100件を標準搭載
 - 郵便番号辞書を標準搭載
 - ヘルプツールバー (よくある質問の確認が可能)

最新情報が満載! <http://mediadrive.jp>

MEDIA DRIVE CORPORATION **メディアドライブ株式会社**

〒153-0061 東京都目黒区中目黒4-8-2 NJKビル TEL.03 (5720) 7270 FAX.03 (5720) 7155

パッケージ内容	CD-ROM1枚/インストールガイド1冊/黒シート1枚/保守サービス証書/ユーザ登録紙/シリアル (3ユーザ分)	定価 48,800円 (税込 51,240円)
---------	--	-------------------------

●お問い合わせは

※最新の動作環境や対応スキャナは、弊社ホームページにてご確認ください。※取り込んだ画像やテキストのデータは私的利用の範囲内でご利用ください。この範囲を超えるご使用は権利者の承諾が必要です。※Windowsは米国Microsoft Corporationの米国およびその他の国における登録商標です。※Google、GoogleマップはGoogle Inc.の登録商標です。※その他の記載されている会社名・商品名は各社の商標または登録商標です。※本製品は、第三者に対して、貸貸、貸付、販売、ならびに譲渡することはできません。※ご使用に際してはソフトウェア使用許諾書に準じます。※市販の地図ソフト・経路検索ソフト・連携対応ソフトは別売です (無料のインターネットサービスを除く)。※記載された内容は予告なく変更することがありますのであらかじめご了承ください。